

PLAN DE DISTRIBUTION EDL - ENSEIGNEMENT GENERAL R+1

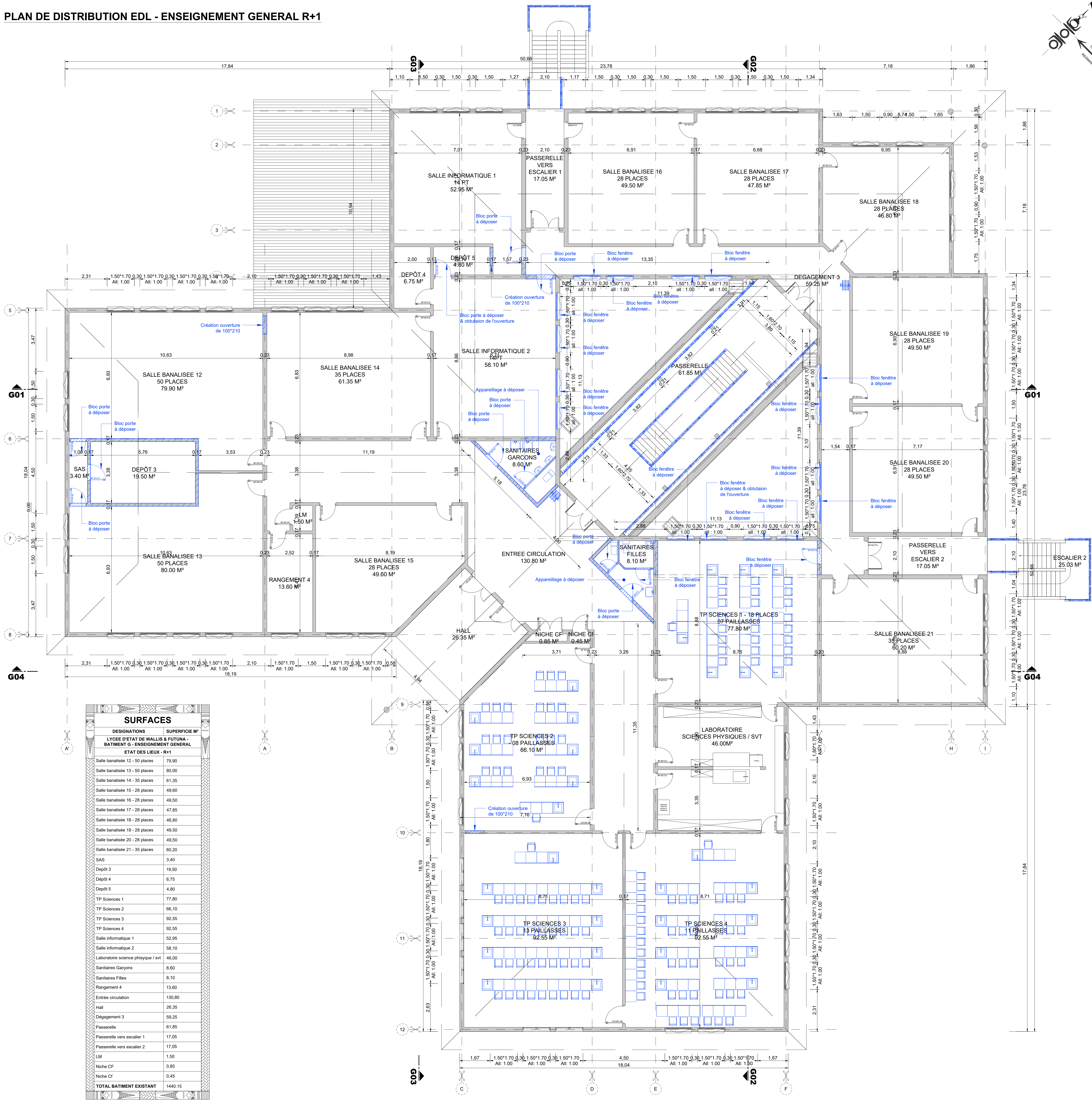

PLAN DE DISTRIBUTION PROJET - ENSEIGNEMENT GENERAL R+1

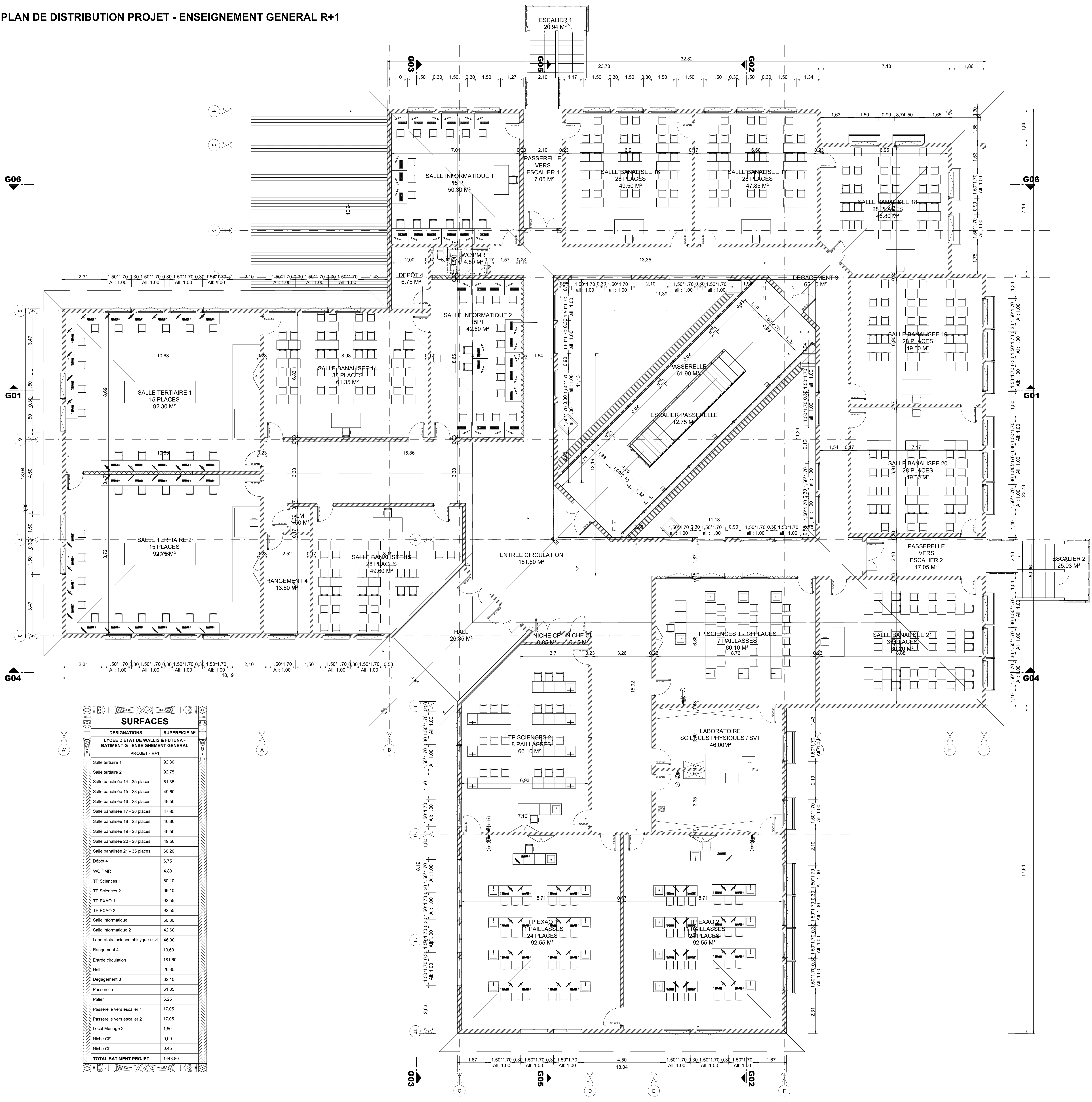

LEGENDE DEMOLITION - DEPOSE

LEGENDE MURS

NOTA : PROPRIETE ARTISTIQUE ET INTELLECTUELLE

LES DOCUMENTS GRAPHIQUES CONSTITUANT L'ENSEMBLE DU DOSSIER ARCHITECTURAL SONT LA PROPRIETE ARTISTIQUE ET INTELLECTUELLE DE L'AUTEUR. AUCUNE REPRODUCTION NI POURRA ETRE ENVISAGEE SANS AUTORISATION ECRITE DE CELUI CI.

NOTA :

1. LES COTATIONS DOIVENT ETRE VERIFIEES IMPERATIVEMENT SUR PLACE AVANT TOUTE MISE EN ŒUVRE. REPERTORIER TOUS LES RESEAUX EXISTANTS A PROXIMITE, AVANT TOUTE MISE EN ŒUVRE DE FOUILLES.

2. LES DIMENSIONS SONT DONNEES FINES ET DOIVONT FAIRE L'OBJET DE CALCULS D'INGENIEUR POUR TOUT OUVRAGE STRUCTUREL.

3. L'ENTREPRENEUR EST TENU DE VERIFIER LA COTATION DE TOUTES LES PARTIES DU BATIMENT, EN PARTICULIER LES PARTIES TECHNIQUES ET DES TRAVAUX D'INFORMER L'ARCHITECTE D'EVENTUELLES ECHIEURS POUR MISE A JOUR.

PLAN DE SITUATION

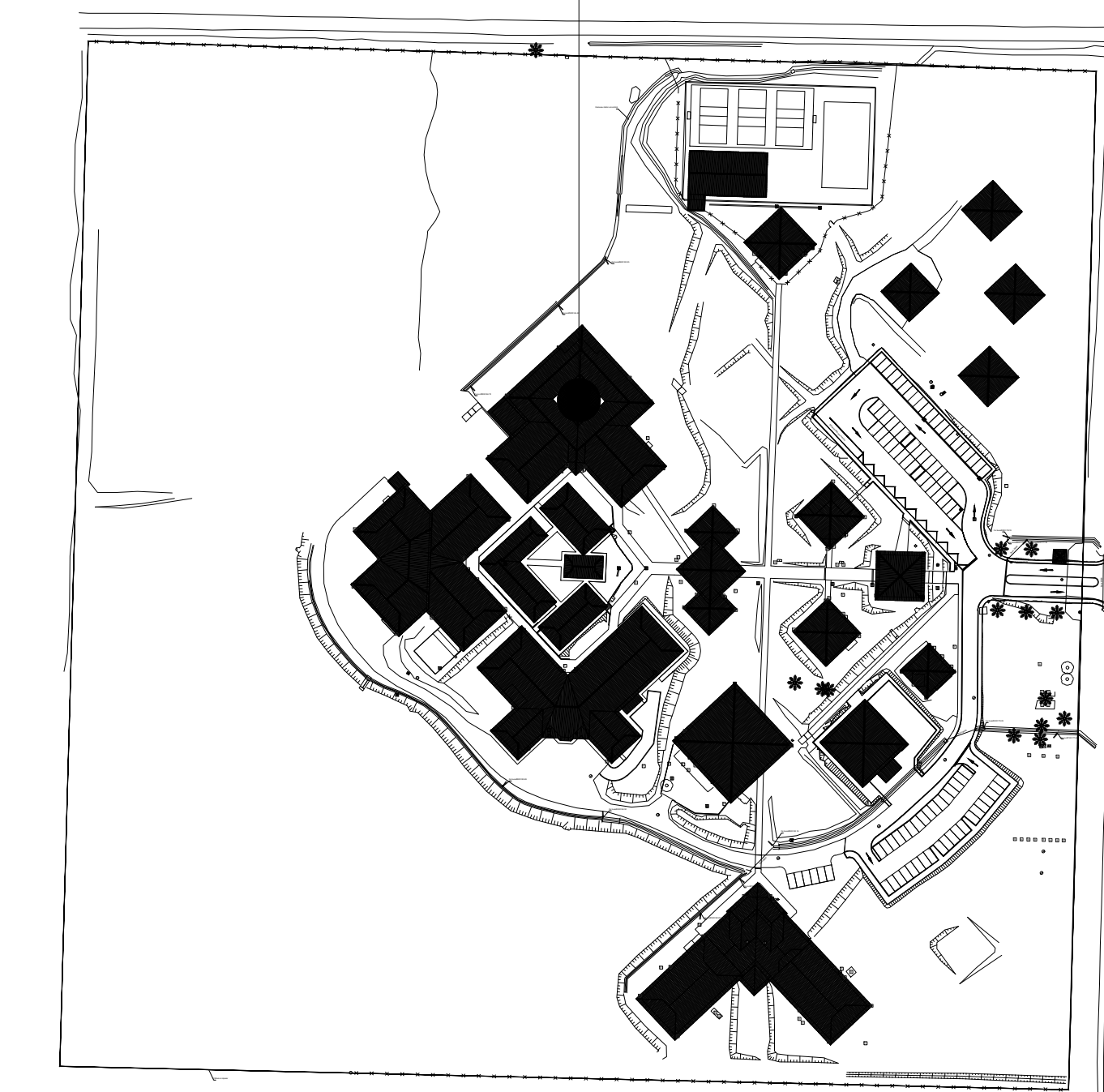

**M.M.W. ARCHITECTURE**  
1 rue Pierre Leclerc - Parc de Normandie - 98800 Nouméa  
Tel : (+687) 45 48 00 - Fax : (+687) 45 48 00  
14 - (+687) 23 64 20 - Fax : (+687) 23 64 20  
Email : mmm.archi@wanadoo.fr

**ALCHAI**  
BP 50 - Mairie - 98 800 Wallis & Futuna  
Tel : (+687) 85 12 24 - (+687) 72 12 74  
Email : alchai@wanadoo.fr

**INGENEC**  
127 rue Jacques Kérou - 98 800 Nouméa  
Tel : (+687) 45 48 00 - Fax : (+687) 45 48 00  
Email : ingenec@wanadoo.fr

**TRUSSARDI**  
208 rue Jacques Kérou - 98 800 Nouméa  
Tel : (+687) 45 48 00 - Fax : (+687) 45 48 00  
Email : trussardi@wanadoo.fr

**REHABILITATION ET EXTENSION  
DU LYCEE D'ETAT DE WALLIS & FUTUNA  
- ILES DE WALLIS & FUTUNA**

**ETAT DES LIEUX - PROJET**

**PLANCHE ARCHI N°02 - TRANCHE FERME**

**DESSINS**

**VISA**

**ECHELLE : 1/750**

**DATE**